

**ГАУЗ «ГОРОДСКАЯ ПОЛИКЛИНИКА №2» –
СОВРЕМЕННОЕ МНОГОПРОФИЛЬНОЕ АМБУЛАТОРНО-ПОЛИКЛИНИЧЕСКОЕ УЧРЕЖДЕНИЕ**

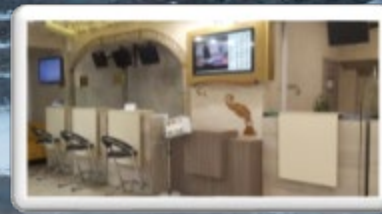
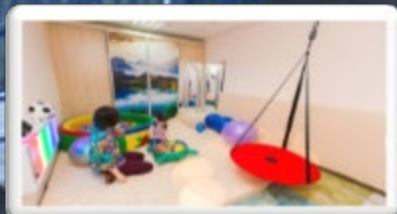
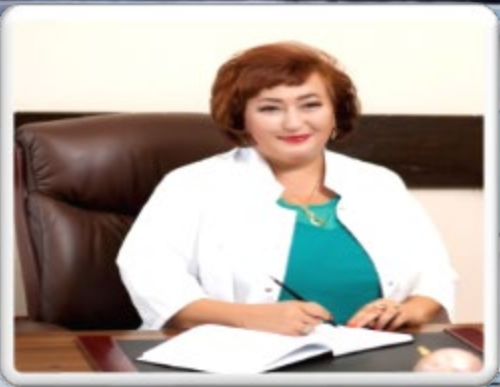

ТЕРРИТОРИЯ ОБСЛУЖИВАНИЯ И ЧИСЛЕННОСТЬ ПРИКРЕПЛЕННОГО НАСЕЛЕНИЯ

АДРЕСА ФИЛИАЛОВ

- 1 Государственное автономное учреждение здравоохранения «Городская поликлиника №2», Бульвар Карла Маркса, д. 12
- 2 Детская поликлиника, ул. Геологическая, д. 23
- 3 Женская консультация, ул. Бабушкина, д. 9
- 4 III Педиатрическое отделение «Доброед», ул. Ключевская, д. 57
- 5 III Терапевтическое отделение, ул. Ключевская, д. 10«ф»
- 6 Врачебная амбулатория, п. Забайкальский, ул. Совхозная д. 83
- 7 Врачебная амбулатория, п. Нижний Саянтуй ул. Ленина, д. 23
- 8 ФАП с. Вознесеновка, ул. Школьная, д. 5
- 9 ФАП п. Верхний Саянтуй, ул. Ленина, д. 99
- 10 Врачебная амбулатория, 102 квартал, ул. Ринчино, д. 26
- 11 Врачебная амбулатория, 113 квартал, д. 1
- 12 4 терапевтическое отделение, ул. Жердева, д. 27

Мощность
поликлиники –
2 100 посещений



СТРУКТУРА МНОГОПРОФИЛЬНОЙ ПОЛИКЛИНИКИ



Штатное расписание 2020г.:
- Всего 1386,5шт.ед.

- Пост.шт.расп. 1316шт.ед.
- Временное шт.расп. 70,5шт.ед

Взрослая поликлиника – 49 участков

Детская поликлиника – 32 участка

1 ТО
12
участков

2 ТО
10
участков

3 ТО
9
участков

4 ТО
1 уч.ВОП
8
участков

5 ТО
3уч.ВОП
6
участков

ОМР
для
взрослых

1 ПО
14
участков

2 ПО
15
участков

3 ПО
6
участков

ЦРП
«Солонго»

ШО и
ДШО

ОМР
для детей

Клинико-диагностические отделения

Диагностические отделения

КДО 1

КДО 2
(Респ.
Центр)

КДО 3
(СП)

КДО 4
(ДП)

КДО 5
(амб.це
нтр
ковид)

КДО
ПМУ

СХО

ОПМП
для
детей

ЖК

ОМП

ОФД

ОЛД

КДЛ

Круглосуточная медицинская помощь

Прочие отделения

ОНМП

Травмпункт

ОПМП для
взрослых

Регистратур
а

Администрац
ия

АХЧ

ПЭО

Бухгалтер
ия

ОМО

АСУ

36 подразделений, 14 зданий в собственности, 2 здания в аренде, 37 мед.каб.в образовательных учреждениях

НАЦИОНАЛЬНЫЕ ПРОЕКТЫ



«Здравоохранение»

1

«Демография»

в т.ч. «Старшее поколение»

Система мотивации
здоровому образу жизни

К



2

4

Региональные программы,
направленные на качество и
безопасность медицинской помощи,
совершенствование оказания ПМСП

3

Программа государственных гарантий
оказания медицинской помощи .
Постановление правительства РФ от
07.12.2019г №1610

Приказ МЗ РБ от
30.12.2019 №838-Од



Структура обслуживаемого населения

67230 женщин 54892 мужчин
55,1% 44,9%

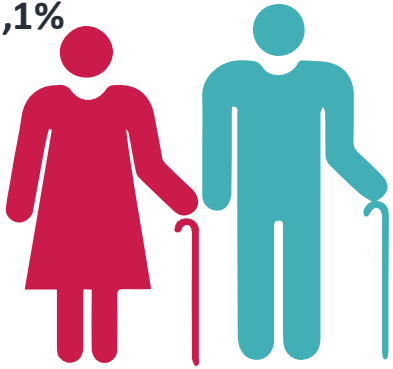

Лиц, старше
трудоспособного
возраста 20535 чел.
– 16,5%



В трудоспособном
возрасте 39849
женщин



Старше
трудоспособного
возраста

- в 2,7

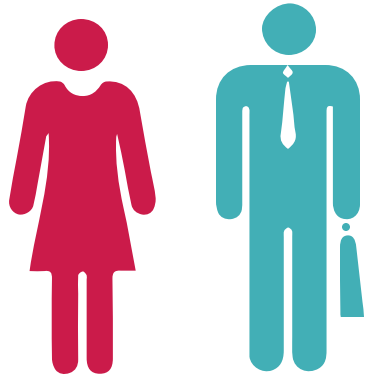

Лиц
трудоспособного
возраста 75431 чел.
– 61,5%



В трудоспособном
возрасте 35345
мужчин



Старше
трудоспособного
возраста

- в 5,9 р

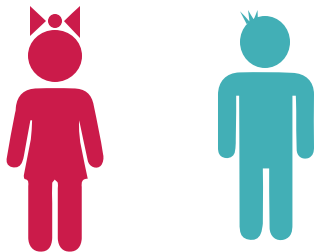

Лиц, младше
трудоспособного
возраста 26395 чел.
– 21,6%

Всего прикреплено
122 561 чел.

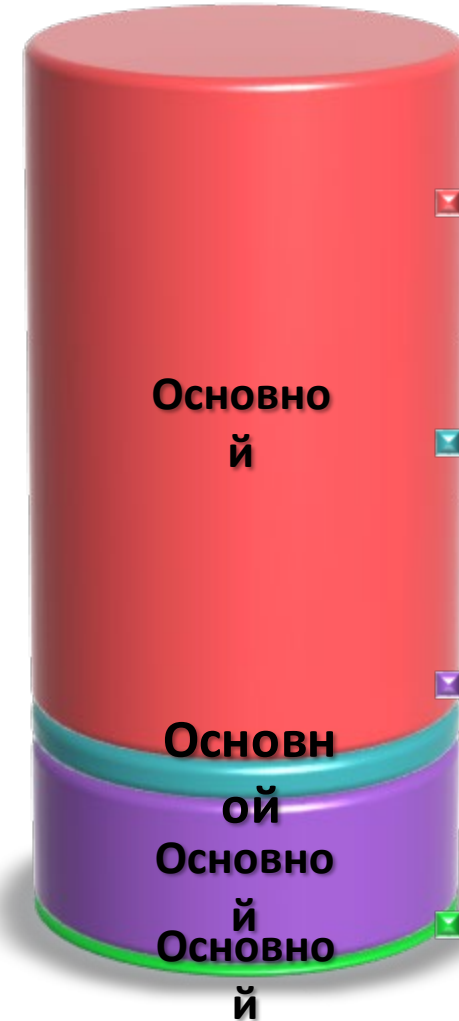

взрослые с 18 лет

подростки 14-17 лет

1-14 лет

дети до 1 года

ПЕРЕЧЕНЬ ВИДОВ, ФОРМ ПРЕДОСТАВЛЕНИЯ БЕСПЛАТНОЙ МЕДИЦИНСКОЙ ПОМОЩИ

Виды первичной
медико-санитарной помощи

В соответствии с полученными лицензиями осуществляется
по 105 видам медицинских услугам и
73 врачебным специальностям

Первичная доврачебная медико-
санитарная помощь



Фельдшера – 24 чел. (2 ФАПа, 3 ВА, 3 кабинета доврачебного приема, 4 кабинета приема в образовательных учреждениях), акушеры – 26 чел. (16 участков) и другие средние медицинские работники

Первичная врачебная медико-
санитарная помощь



Терапевты участковые -35 чел. (38 терапевтических участков), педиатры – 19 чел. (30 педиатрических участка), врачи общей практики – 6 чел. (10 участков ВОП); терапевты, педиатры отделения медицинской реабилитации – 5 чел. и отделения медицинской профилактики – 1 чел.

Первичная специализированная
медико-санитарная помощь



Аллерголог-иммунолог, анестезиолог-реаниматолог, гастроэнтеролог, дерматовенеролог, инфекционист, кардиолог, детский кардиолог, невролог, онколог, нефролог, отоларинголог, офтальмолог, профпатолог, психотерапевт, пульмонолог, ревматолог, травматолог-ортопед, уролог, детский уролог-андролог, психиатр, хирург, детский хирург, эндокринолог, детский эндокринолог, сурдолог, стоматолог, фтизиатр

Скорая медицинская помощь



Врачи и фельдшера отделения неотложной медицинской помощи с пунктом скорой медицинской помощи (врачи – 4, фельдшера - 39)

Паллиативная медицинская помощь



Врачи и средний медицинский персонал отделения паллиативной медицинской помощи для взрослых врач 1, средних - 9. Для детей врач – 1, средних - 4

Особенности функционирования в первичном звене 2020 года

Ограничительные мероприятия с COVID-19 - 10 месяцев

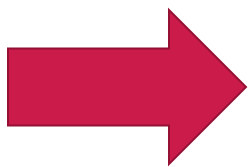

Оказание медицинской помощи медицинскими бригадами на дому и в амбулаторном центре **10274** больным с COVID. Осмотр в очагах 56776чел. контактных

Изменение маршрутизации в обслуживании пациентов старше 60 лет на дому **35305** пос.- **29,9%** (2019: 13176 - 13,8%)

Снижение уровня посещения с проф.целью в **2,1** раза. В 2020 – 164,5тыс.чел., в 2019 – 350,6тыс.чел.

Получили ВМП 271чел.из 390 нуждающихся



Увеличение количества адресного лекарственного обеспечения на дому **873** чел.из 2361

Увеличение случаев ВН в **1,6** раза по сравнению с прошлым годом (**61%** с COVID-19)

Перевыполнение объемных показателей по стационарзамещающей помощи на **3,2%** от плана

Увеличение количества посещений по неотложной помощи на **18,9%** и на **8,2%** обращений по заболеванию от уровня 2019г.

В 2020 году зарегистрировано 10274 случаев
новой коронавирусной инфекции (6,2 на 100 т.н.), из них 7860 (76,5%) лабораторно
подтвержденных (дети: 1359 – 17,3%, взрослые: 6501 - 82,7%)

Медицинское наблюдение за контактами:

- вернувшихся в РФ - **394** чел. (иностранцы) – **0,7%**
- прибывших из г.Москва, Московской области и др.регионов- **3287** чел. – **5,8%**
- **контактных лиц в очагах ГП №2 – 56776**

Выявлено 10274 больных и носителей COVID-19

Амбулаторное лечение : 7860 чел.

Госпитализация : 2585 чел.- 32,8%

Забор мазков для лабораторной диагностики: 116502.

Обеспечение лекарственными препаратами на сумму 2 199,8 тыс.руб

Создан неснижаемый запас СИЗ 2236 шт. (11031,59тыс.руб), перчатки (3577,6тыс.руб.) и др.

Подготовлено 35 распорядительных документов, разработано 42 алгоритма деятельности, 15 речевых модулей, введен оперативный план, проучено 345 врачей, 489 медсестер, обучено 678 по 7 образовательным модулям, программам, проведены внеочередные инструктажи, обеспечено системное информирование и др.

Для проведение комплекса профилактических, противоэпидемических мероприятий и лечебных мероприятий привлечено 89 врачей, 169 СМП, из которых 38 работает в амбулаторном центре.

Мероприятия по снижению рисков COVID-19

Из Федерального и Республиканского бюджетов выделено -155 млн.руб. (ФБ-94,7млн.руб., РБ-60,3 млн.руб.)

(приобретение медицинского оборудования, лекарственных препаратов, оснащение лабораторий, средства индивидуальной защиты, дезинфицирующие средства, изделий медицинского назначения, стимулирующие выплаты и др.)

Открытие Амбулаторного Центра

Организация 26 фильтр-боксов:

-взрослая поликлиника - 1

-детская поликлиника - 5

-филиалы - 20

Работа «ковидного такси» - 3150 чел.

Поступление - 4 легковых автомобилей (3318,0тыс.руб.), закуп автобуса из средств ГП№2 (499,99тыс.руб.)

Поступление-86 наборов экспресс-тестов (2150 исследований); закуп – 10 наборов (234 исследований)

Дополнительные выплата медработникам

Федеральный бюджет- **46,8** млн.руб, в т.ч. социальные выплаты-0,7 млн.руб

Республиканский бюджет- **6,5** млн.руб, в т.ч. социальные выплаты-1,8 млн.руб

Собственные средства-**1,3** млн.руб. студентам БГУ, медицинских колледж

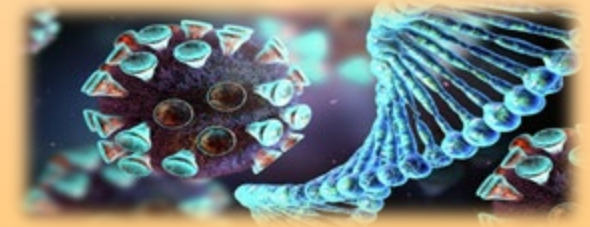





ВАКЦИНАЦИЯ против COVID-19



**Охват – не менее
40% - 36 400 чел.
населения ГП №2
в 2021г**

**Приоритет 1 уровня -9270 чел.
Приоритет 2 уровня -1927 чел.
Приоритет 3 уровня – 10570
чел.**

ВСЕГО: 21767 чел.

**Другие группы населения:
14633 чел.**

Привито на 05.02.2021:

V1 - 1950 чел.

V2 - 205 чел.

Задача на 2021г.: обеспечить контрольный уровень привитости населения против COVID-19 должен не менее 40%

Проекты Новой модели медицинской организации в 2020 году

Взрослая поликлиника

1. Сокращение времени получения результатов флюорографических и рентгеновских исследований
2. Оптимизация хранения, сортировки и выдачи медицинских карт в женской консультации
3. Перераспределение нагрузки на бригады отделения неотложной медицинской помощи
4. Совершенствование системы записи на холтеровское мониторирование ЭКГ и АД
5. Оптимизация потоков пациентов в условиях ограничительных мероприятий по COVID-19

Детская поликлиника

1. Логистика потока пациентов при заборе крови.
2. Оптимизация процесса профилактического осмотра детей в возрасте 1 года.
3. Управление потоками медицинской документации при направлении пациентов на МСЭ.
4. Оптимизация процесса профилактического осмотра детей в возрасте 15-17 лет.
5. Управление процессом передачи сведений о подростках, переходящих на медицинское обслуживание во взрослую поликлинику

АНАЛИЗ СМЕРТНОСТИ

-  инфекционные болезни
-  новообразования
-  болезни эндокринной системы
-  психические заболевания
-  болезни нервной системы
-  болезни системы кровообращения
-  болезни органов дыхания
-  болезни органов пищеварения
-  отклонения от нормы
-  травмы, отравления
-  старость

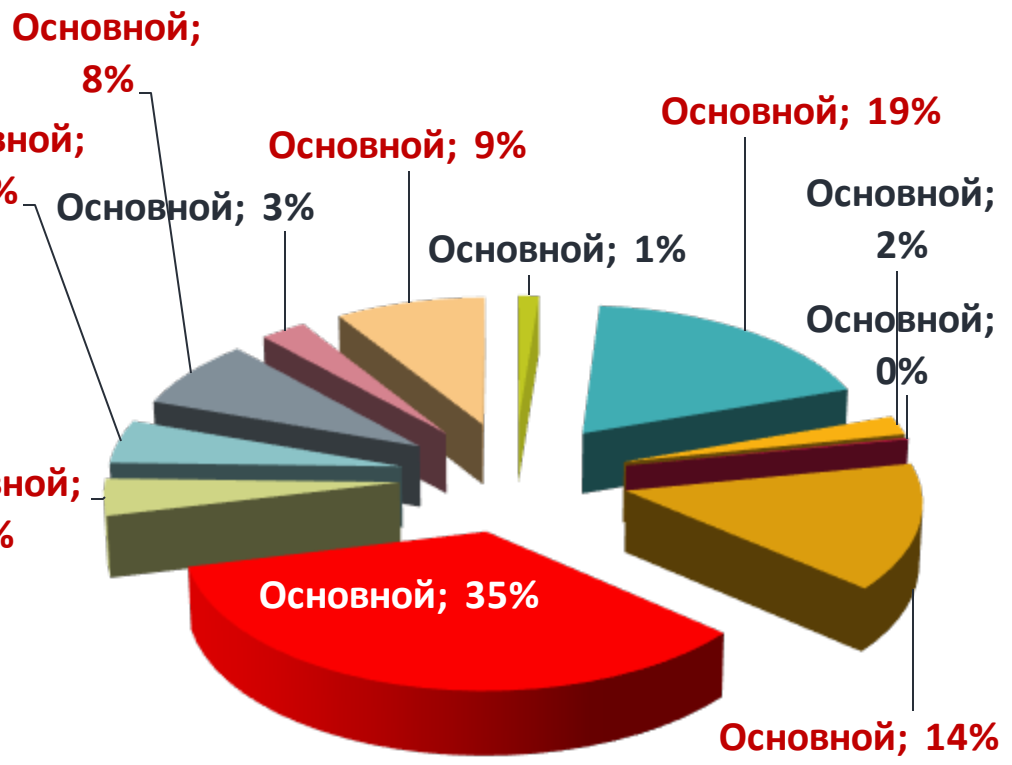

Снижение общей смертности с 754,4 до 710,1 на **5,9%**

В трудоспособном возрасте с 258,2 до 254,1 на **1,6%**

Общая смертность



Смертность лиц, старше трудоспособного возраста



Совершенствование оказания медицинской помощи больным с онкологическими заболеваниями

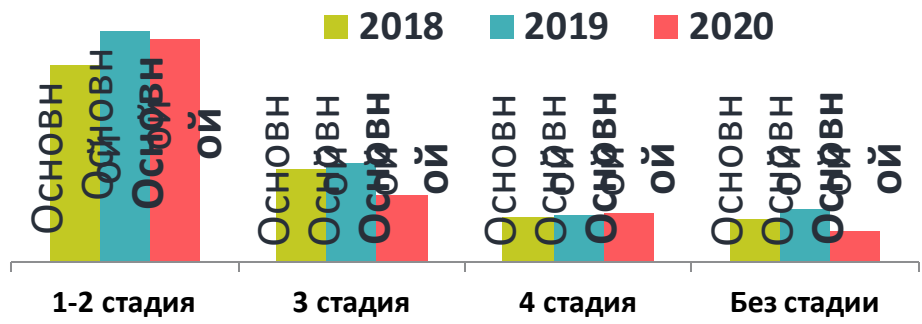

Цитологий проведено 20932 исследования, выявлено ЗНО - 119 (0,6%)



Кал на скрытую кровь проведено 4980 исследований, выявлено ЗНО - 280 (5,6%)

ПСА проведено 2231 исследование, выявлено ЗНО - 243 (10,9%)
СА-125 проведено 1574 исследование, выявлено ЗНО - 67 (4,3%)
АФП проведено 1041 исследование, выявлено ЗНО - 26 (2,5%)
СА-15,3 проведено 657 исследование, выявлено ЗНО - 74 (11,3%)
РЭА проведено 461 исследование, выявлено ЗНО - 14 (3%)
СА-19,9 проведено 734 исследование, выявлено ЗНО - 27 (3,7%)

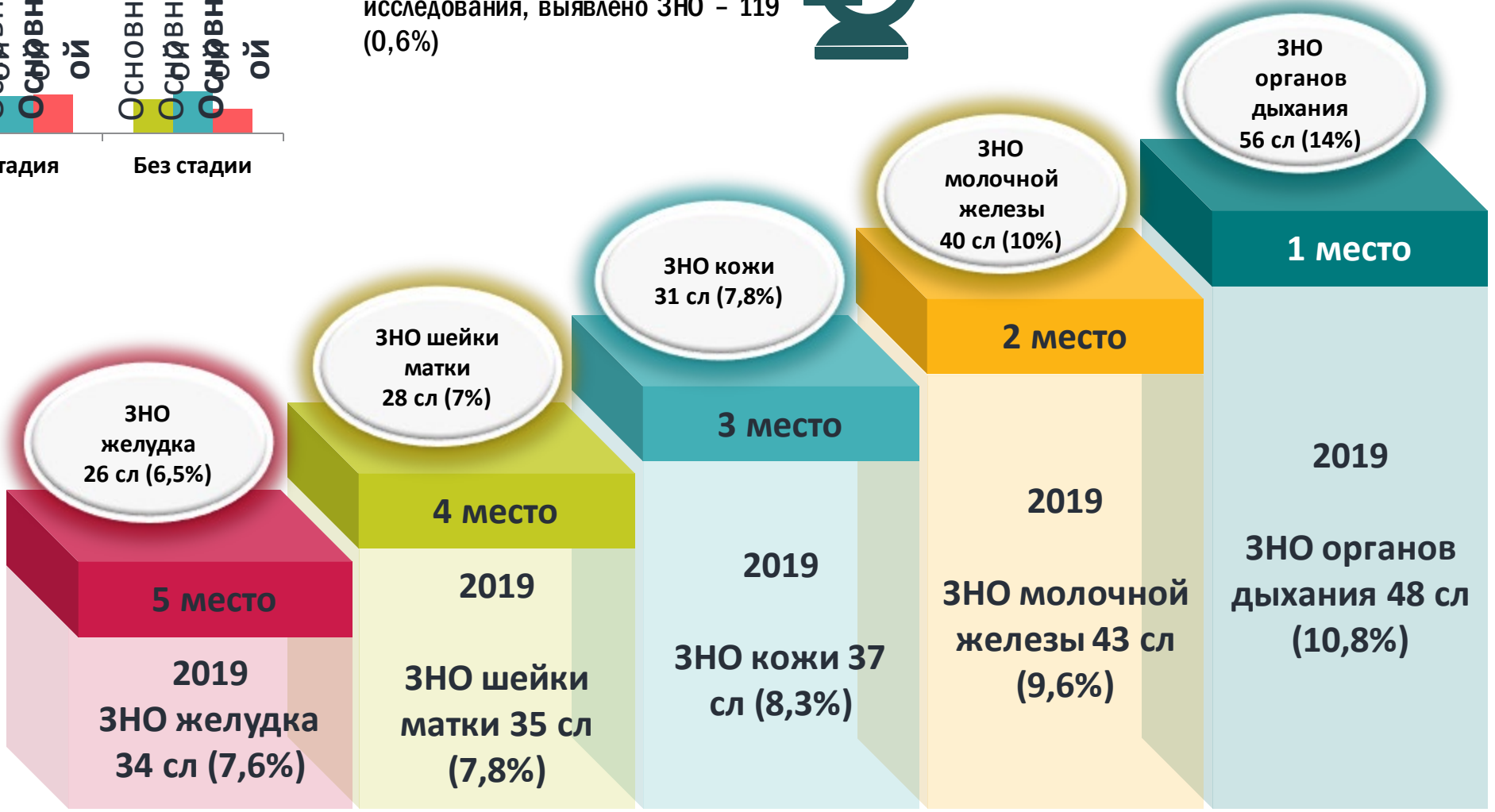

СИСТЕМА УПРАВЛЕНИЯ ПРОЦЕССОМ ЗАПИСИ

1 Операторы Call-центра – 279866 – 52,2%

2 Интернет – 26707 – 5,9%

3 На приеме врача – 118490 – 22,1%

4 Регистратура – 109356 – 20,4%

5 Инфомат – 1216 – 0,4%

6 Госуслуги – 49 – > 0,1%

Организационная структура приема записи

- 15 регистратур (8-открытого типа, имеющих в составе 2 Call-центра, 5 информационных стоек администратора)
- 19 инфоматов
- 25 телефонов общего пользования
- 9 информационных табло
- 4 светодиодных табло
- Интернет, сайт учреждения
- Произведена интеграция с порталом Госуслуг по записи пациентов

Укомплектованность врачами-специалистами

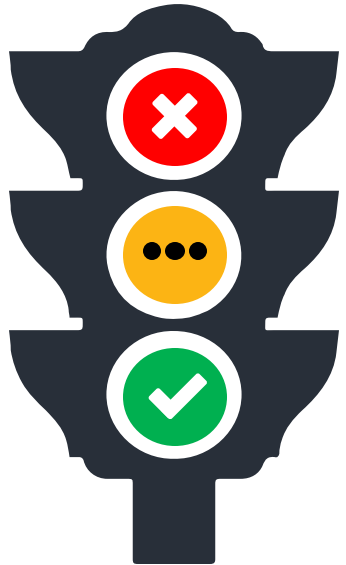

количество ставок

количество занятых ставок

количество физических лиц

Категорированность

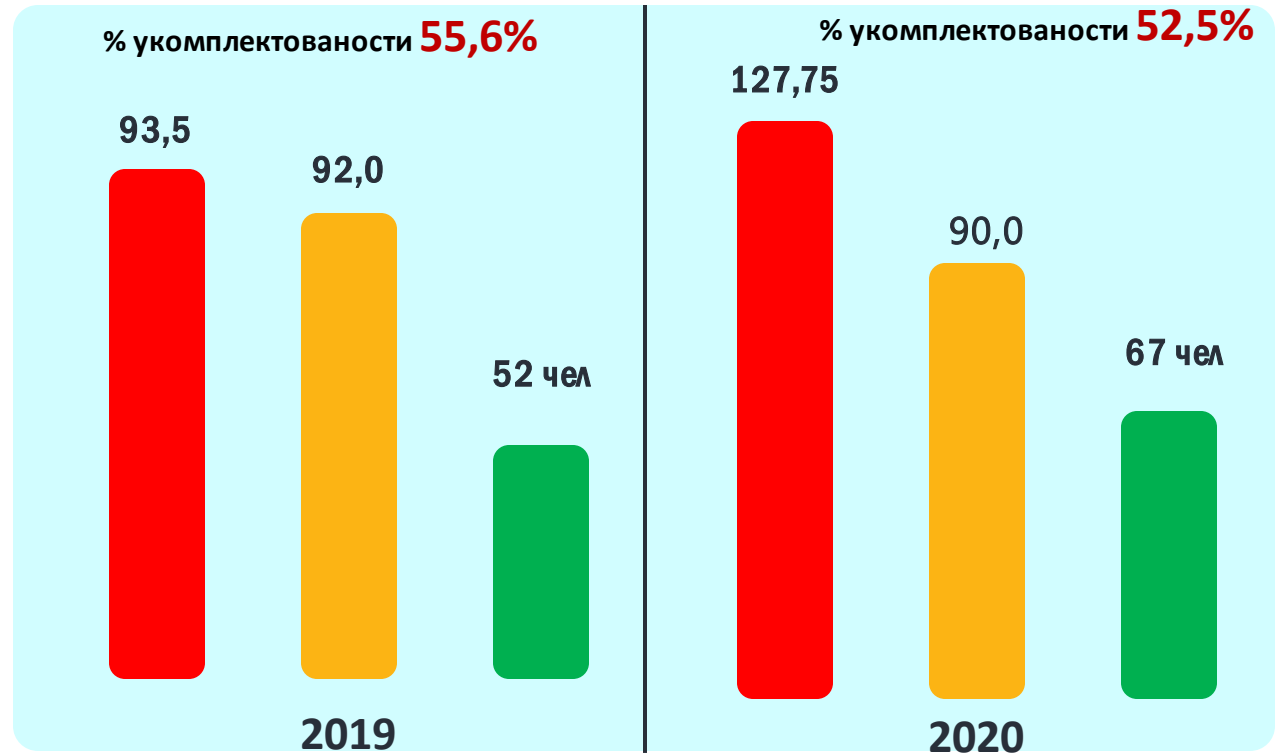
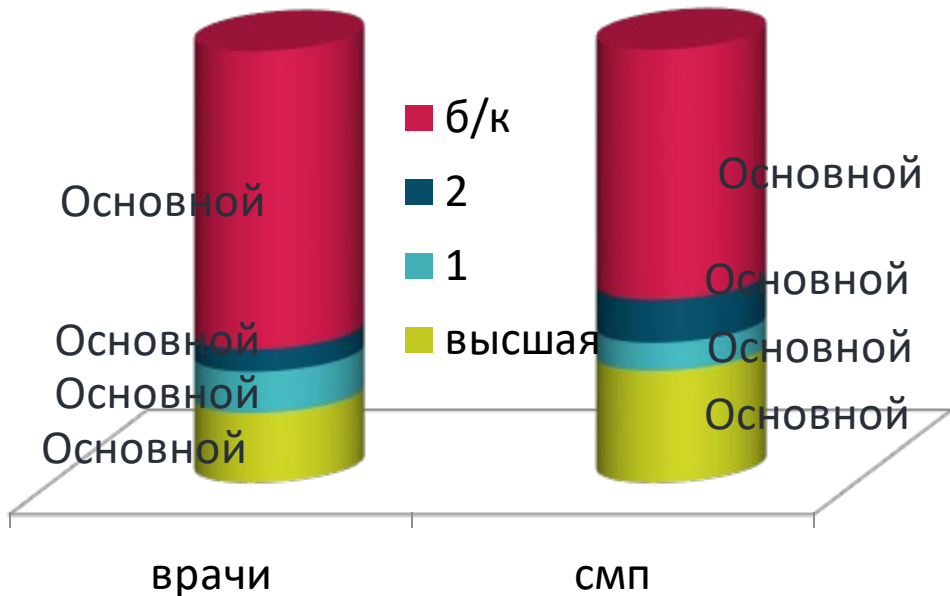

Распределение медицинского персонала по стажу



Изменение кадрового ресурса



Убыло 60 врачей
93 СМП



Прибыло 52 врача
79 СМП

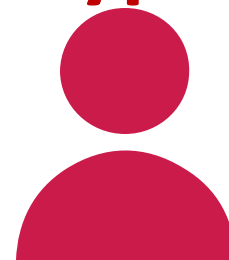

210 врачей
392 СМП

2020

Учеба 2020:

Врачи 112чел.: сертификация - 72чел., ТУ – 29чел., проф.переподготовка - 3чел. (колопроктология, эндоскопия, организация здравоохранения), конференции – 4чел.

СМП 129чел.: сертификация – 70чел., ТУ – 55чел., проф.переподготовка – 4чел.

Учеба 2019:

Врачи 97чел.: сертификация – 49чел., ТУ – 9чел., проф.переподготовка – 10чел., участие в конференциях – 29чел.

СМП 156чел.: сертификация – 79чел., ТУ – 74чел., конференции – 3чел.



Убыло 54 врача
101 СМП



Прибыло 59 врача
93 СМП

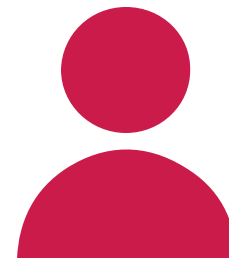

218 врачей
406 СМП

2019

Прибыло молодых специалистов – 9, из др.МО – 50)

ОПЛАТА ТРУДА

Среднемесячная
зарплата ГП 2

38 420,5руб

С ковид

2020г

+8,3%

35 210,9руб

2019г

+5,4%

33 316,4руб

2018г

Врачи

2018г

2019г

2020г

Индикатор РБ

62 660

64 726

70 012

Индикатор ГП 2

55 894

58 415

62 149

Зарботная плата ГП 2

55 920

58 456

63 229,4

+7,5%

выполнение
индикатора, %

101,8%

100,0%

101,7%

СМП

2018г

2019г

2020г

Индикатор РБ

32 312

32 363

35 006

Индикатор ГП 2

28 524

29 810

31 830

Зарботная плата ГП 2

28 671

30 674

35 938

+14,6%

выполнение индикатора,
%

100,5%

102,8%

112,8%

Поэтапное развитие компетенции медицинских работников



В 2017 году -9 врачей:

Врач терапевт участковый-4 чел.

Врач невролог-1 чел.

Врач акушер-гинеколог-1 чел.

Врач офтальмолог-2 чел.

Врач травматолог-ортопед-1 чел.

В 2018 году 17 врачей :

Врач терапевт участковый -12чел.

Врач педиатр участковый –
4 чел.

Врач аллерголог-иммунолог –

1 чел

ПОСТОЯННЫЙ ПРОФЕССИОНАЛЬНЫЙ РОСТ

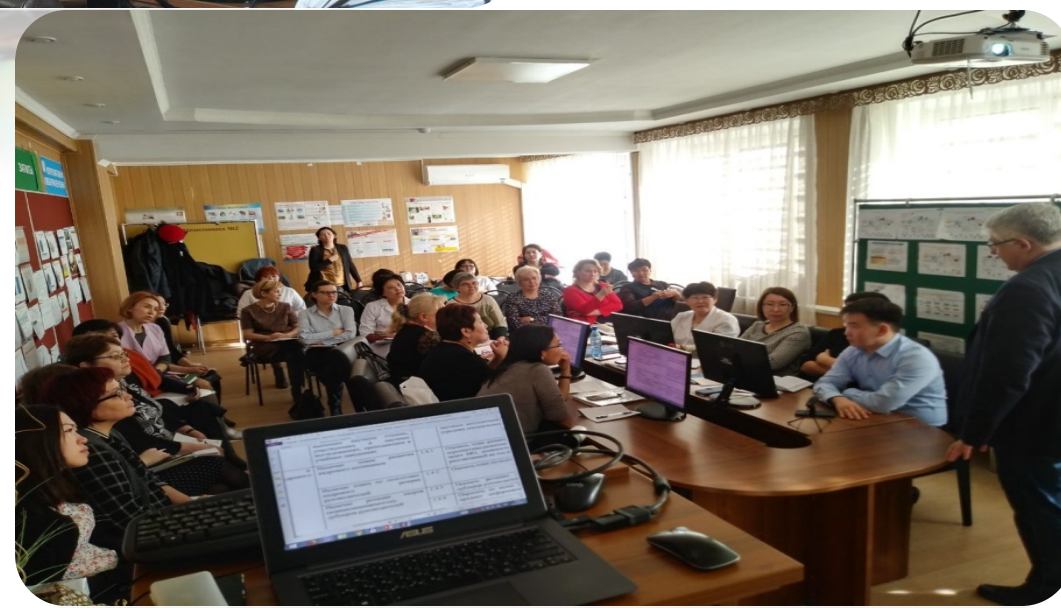

МУДРЫЕ НАСТАВНИКИ



ШКОЛЫ ЗДОРОВЬЯ

VI Республиканский смотр-конкурс Школ здоровья

медицинской организацией первичной
медико-санитарной помощи

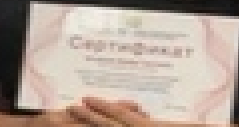
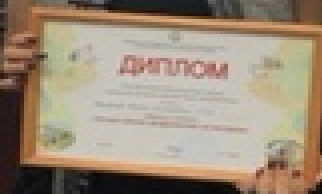
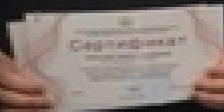
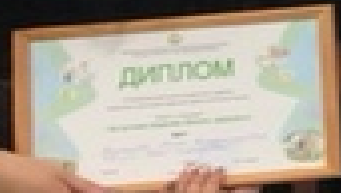

РЕСПУБЛИКАНСКАЯ
КЛИНИЧЕСКАЯ
БОЛЬНИЦА
№1
УСТЬ-КАМЕННИЙ РАЙОН



В 2020г. дополнительно в условиях новой коронавирусной инфекции были привлечены медицинские работники из других МО, ординаторы, студенты и волонтеры:

- 3 врача терапевта участковых (ГБУЗ «Окинская ЦРБ», «Заиграевская ЦРБ», Прибайкальская ЦРБ»)
- 4 ординатора (ИГМУ, БГУ, СибГМУ)
- 177 студентов: 38 трудоустроены, 130 на практике, 9 волонтеров (ИГМУ, БГУ, ГАПОУ РБМК им.Раднаева, ГАПОУ «Байкальский БМК»)

Было организовано:

- питание по выходным дням ковидных бригад на сумму 274260руб.
- проживание студентов в общежитии на 154 000руб.



**МОЛОДЫЕ ВРАЧИ.
ПОСВЯЩЕНИЕ**



Обеспеченность медицинским оборудованием за 2017-2020г. Приобретенное медицинское оборудование. Эффективность использования

2017

Приобретено 274 единиц медицинского оборудования. Из них по стоимости от 100 тыс. до 500 тыс. в количестве 22 единицы; от 500 тыс. до 1 млн. - 8 единиц; свыше 1 млн. – 5 единиц; свыше 2 млн. – 5 единиц

2018

Приобретено 172 вида медицинского оборудования. Из них по стоимости от 100 тыс. до 500 тыс. в количестве 27 единиц; от 500 тыс. до 1 млн. - 15 единиц; свыше 1 млн. - 2 единицы; свыше 3 млн.- 2 единицы; 7 млн. – 1 единица; 12 млн.- 1 единица

2019

Приобретено 168 видов медицинского оборудования. Из них по стоимости от 100 тыс. до 500 тыс. в количестве 12 единиц (2 574764,5 руб.); свыше 500 тыс. – 21 единица (77 015293,29 руб.)

2020

На баланс поступило новое мед.оборудование в кол-ве 125ед.:
Из них свыше 500тыс.руб - 3шт. стоимостью 2592352,60руб. (Аппарат для вентиляции легких VENTILogic LS с принадлежностями -2 шт., аппарат неинвазивной дыхательной поддержки VIVO 40 - 1 шт.). От 100 до 500тыс. руб. – 4280549,50руб., (23 ед.).
Автобус 1 шт. на сумму 499990,00руб. Получено от ГБУЗ "Территориальный центр медицины катастроф РБ" 4 автомобиля Лада Весте, Лада Нива 3 шт. на сумму 3318000,00руб.

На 01.01.2021г. мед.оборудование 1695ед. на сумму 274 004 071,36руб.
Требует замены 35% оборудования

Государственная поддержка



РАСШИРЕНИЕ КОНСУЛЬТАТИВНОЙ ПОМОЩИ И ВЫЕЗДНОЙ ПАТРОНАЖНОЙ СЛУЖБЫ

Центр амбулаторной хирургии и оперативной гинекологии



Городской клинический респираторный центр



Центр реабилитации для детей «ReaKid»



Центр паллиативной медицинской помощи взрослым и детям «Добромед»



Центр ранней помощи детям «Солонго»



Электронное здравоохранение 2020 Городской поликлиники № 2

Ежегодно оформляется:



535487
электронных амбулаторных случая



6 663
историй болезни



53 5684
записей на приём



18 728
льготных рецептов



23575
больничных листов



517
АРМ медицинского персонала

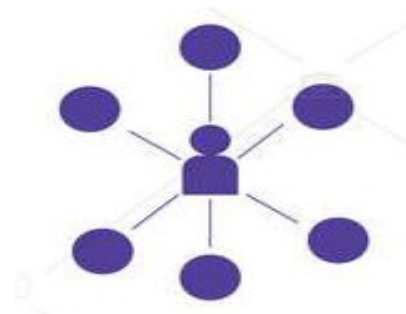

Нововведения:

- ❖ обеспечена беспроводная МИС в амбулаторном центре
- ❖ внедрен Центральный архив медицинских изображений
- ❖ модернизирована ЗСПД
- ❖ внедрены телеконсультации для пациентов с Covid-19 и с пневмонией
- ❖ открыта возможность записи пациентов через Госуслуги
- ❖ внедрена в опытную эксплуатацию централизованная подсистема «Управление скорой и неотложной медицинской помощью Республики Бурятия»

Планы по развитию информационных систем

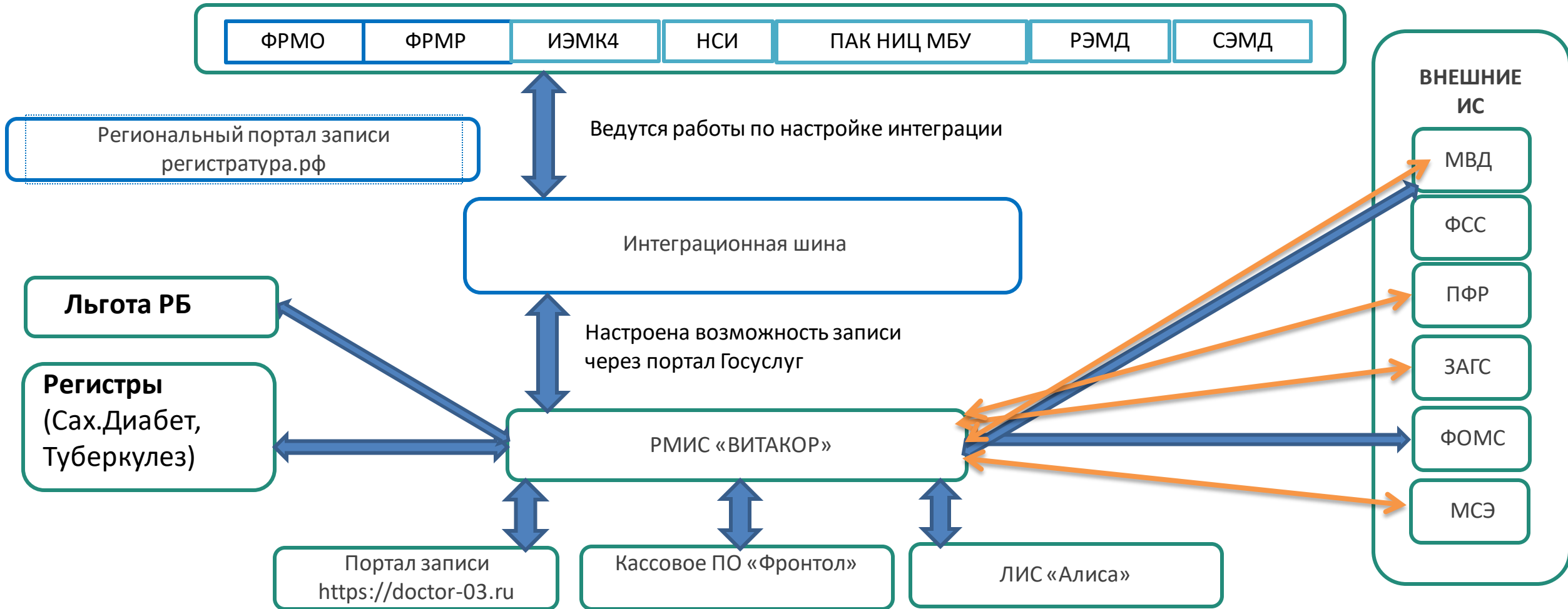



Наши достижения

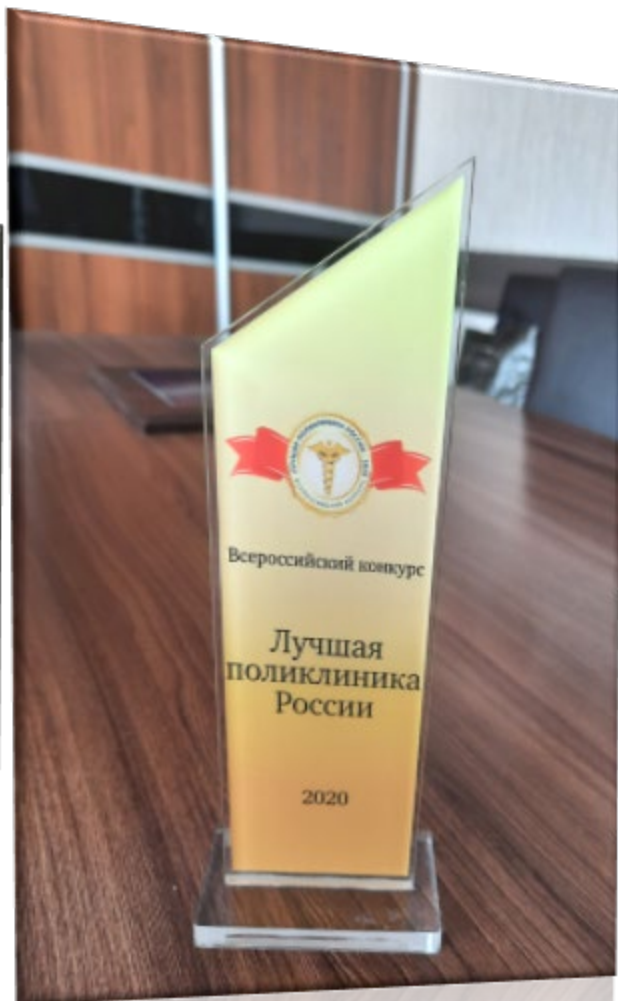

Задачи на 2021 год

- Обеспечить выполнение целевых индикаторов Государственной программы Республики Бурятия «Развитие здравоохранения», национальных проектов «Здравоохранение» и «Демография», реализацию ФП «Формирование системы мотивации граждан к здоровому образу жизни, включая здоровое питание и отказ от вредных привычек»; выполнение объемных показателей Программы государственных гарантий на 2021 год.
- Продолжить внедрение системы оценки персонала по компетенциям с разработкой программы совершенствования профессиональных способностей с формированием портфолио на каждого медицинского работника и его оценка на преаккредитационных комиссиях поликлиники с увеличением объемов внедрения стандартных операционных процедур, алгоритмов, чек-листов с непрерывным медицинским образованием персонала.
- Разработка и реализация проектным офисов в поликлинике 15 проектов по улучшению медицинских процессов
- Расширение форм информационной политики, направленные на формирование мотивации здорового образа жизни, укрепление общественного здоровья и другим общественно значимым результатам развития первичного звена.
- Увеличение выездных форм профилактических осмотров с использованием передвижного мобильного комплекса и флюорографического комплекса
- Расширение перечня услуг для телеконсультаций пациентов .
- Укрепление материально-технической базы с формированием проектов строительства поликлиники в 100-х микрорайонах за счет средств дальневосточной субсидии, дооснащение автопарка в отделении паллиативной помощи и АХЧ.
- Приведение в соответствие ресурсной базы в соответствие с табелем оснащения с привлечением средств федерального и республиканского бюджета (ОМР детей и взрослых, ОФД и т.д.)



*Все испытания
даются нам для того,
чтобы мы научились
ценить простые,
обычные вещи!*



*Те испытания,
которые
выпадают нам –
это проверка на
прочность!*

*Любые перемены
несут в себе
новые
возможности!*